# Service d'urgence assuré par les pharmacies publiques dans le canton de Zurich (valable dès le 1er août 2019)

Publié à la demande de l'Association des pharmaciens du canton de Zurich par la Commission du service d'urgence assuré par les pharmacies dans le canton de Zurich.

Les pharmacies assurent l'approvisionnement en médicaments dans le canton de Zurich 24 heures sur 24, tous les jours de l'année. Les pharmacies de garde et PharmaTaxi sont les piliers de ce service d'urgence. Dans le canton de Zurich, le service d'urgence est assuré depuis trois centres. Le coût du service d'urgence est pris en charge de manière solidaire par toutes les pharmacies du canton de Zurich.

L'ApoFon, le numéro de conseils des pharmacies du canton de Zurich vous répond 24 heures sur 24. Vous êtes directement mis en contact avec une pharmacie de garde.

**0900 55 35 55**

(CHF 1.50/min. depuis le réseau fixe)

poste cantonal de triage: 0800 33 66 55

## Pharmacies de garde

**Ville de Zurich : 6 pharmacies**
ouvertes tous les jours
durant 12 heures ou plus
**Bellevue Apotheke :**
ouverte tous les jours durant 24 heures
**Plan détaillé voir page suivante**

**Winterthur**
**Bahnhof-Apotheke**
ouverte tous les jours 7 – 22 heures
**Plan détaillé voir page suivante**

**Amavita-Apotheke**
**Aéroport de Zurich**
ouverte tous les jours 6 – 22 heures

**Coop Vitality Apotheke**
**Aéroport de Zurich**
ouverte tous les jours 6 – 21 heures

# Pharmacies de garde en ville de Zurich

Les pharmacies de garde en ville de Zurich sont ouvertes tous les jours au moins durant 12 heures, même le dimanche et les jours fériés. La Bellevue Apotheke est ouverte durant 24 heures.

**Vous trouvez d'autres informations sous www.apo-zuerich.ch ou www.notfall-apotheken-zh.ch**

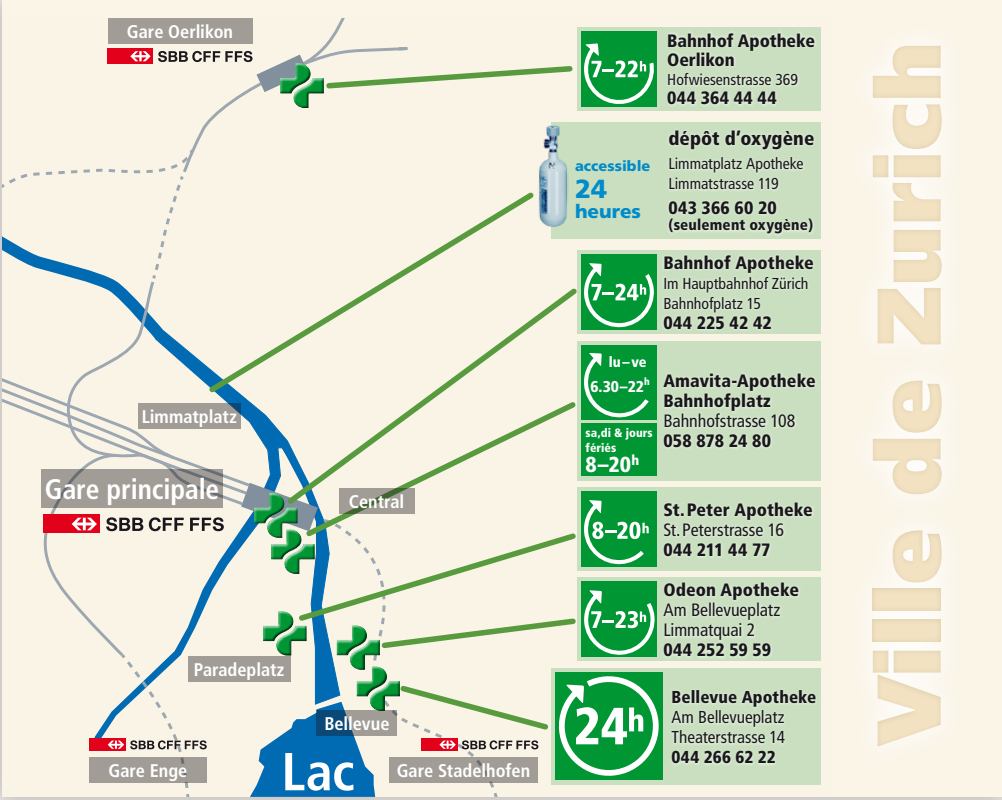


## *Pharma*Taxi

Informations sous www.notfall-apotheken-zh.ch et au 0900 55 35 55 (CHF 1.50/min depuis le réseau fixe). En principe, les patients, proches ou voisins vont chercher les médicaments à la pharmacie de garde. Lorsqu'une patiente ou un patient ne peut se déplacer alors que le besoin de médicaments est urgent, cette personne peut faire appel à PharmaTaxi. Le dimanche et les jours fériés, ainsi que durant la nuit, PharmaTaxi livre à la maison, gratuitement, des médicaments prescrits sur ordonnance médicale. Une seule condition : la pharmacie locale est fermée et la commande au service d'urgence est effectuée par un médecin. Les frais de livraison sont alors pris en charge par les pharmacies.

Pour les livraisons sans ordonnance médicale d'urgence, un montant destiné à couvrir les frais est perçu pour le service PharmaTaxi. Les personnes privées paient CHF 30.- pour les livraisons à Zurich et à Winterthur et CHF 50.– pour les livraisons dans le reste du canton.

# Pharmacies de garde à Winterthur

Vous trouvez d'autres informations sous www.notfall-apotheken-zh.ch

**Autre pharmacie avec prolongation des heures d'ouverture :**
**Adler Apotheke, dimance et jours fériés 10 – 17 h, 052 269 08 51**

# Pharmacies de garde dans le canton de Zurich

Vous trouvez d'autres informations sous www.avkz.ch ou www.notfall-apotheken-zh.ch

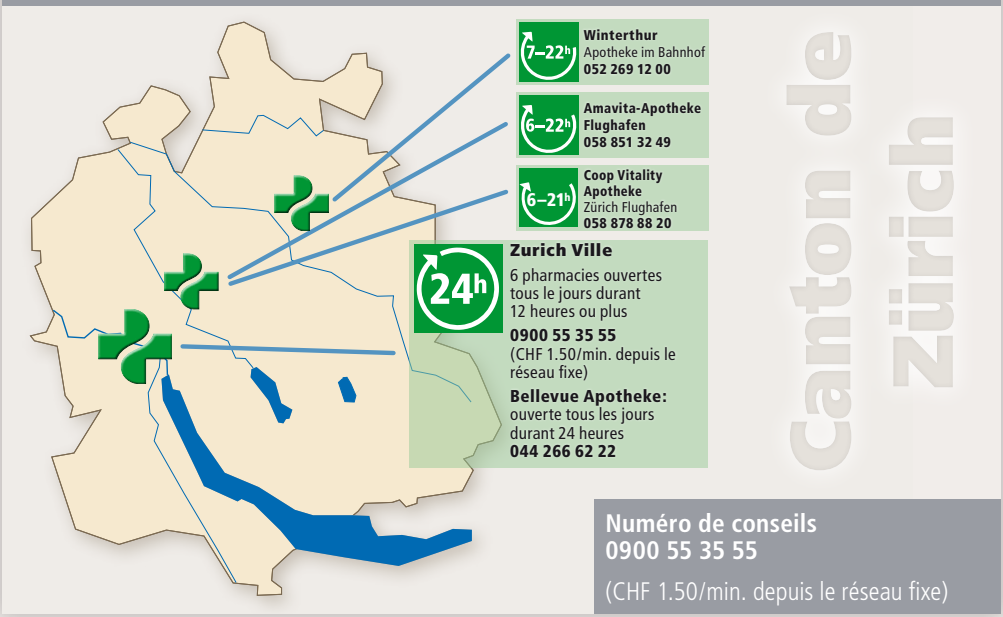


**Numéro de conseils**
**0900 55 35 55**
(CHF 1.50/min. depuis le réseau fixe)

## Autres pharmacies avec prolongation des heures d'ouverture :

**Dielsdorf 044 853 21 26**
Apotheke zum Gerichtshaus,
dimanche et jours fériés 9.30 – 12.30 h

**Männedorf 044 444 22 22**
TopPharm See-Apotheke Männedorf,
dimanche et jours fériés 10 – 12 h

**Thalwil 044 720 06 92**
Central-Apotheke Thalwil,
dimanche et jours fériés 10 – 17 h

**Uster 044 905 19 00**
Topwell Apotheke Bahnhof Uster,
dimanche et jours fériés 8 – 18 h

**Wädenswil 058 878 24 10**
Amavita Apotheke Bahnhof Wädenswil,
dimanche et jours fériés 10 – 12 h

**Zurich 044 241 10 50**
Berg Apotheke Stauffacher,
dimanche et jours fériés 10 – 18 h

**Zurich 044 201 21 41**
Topwell-Apotheke Bahnhof Enge,
dimanche et jours fériés 10 – 18 h

**Service médical d'urgence: 0800 33 66 55**

**Urgences sanitaires : tél. 144**

**Empoisonnements : tél. 145, www.toxinfo.ch**

**Dépôt d'oxygène**
Limmatplatz-Apotheke, Limmatstrasse 119, Zurich, tél. 043 366 60 20

**Autres numéros de téléphone :**

| | |
|---|---|
| Pharmacie : | |
| Médecin de famille : | |
| Pompiers : | 118 |
| Police : | 117 |
| Rega: | 1414 |
| La Main Tendue : | 143 |
| Pro Juventute, aide aux enfants et jeunes : | 147 |
| Renseignements : | 1811 |

PharmaCity
www.pharmacity.ch
A tout moment et partout, la pharmacie la plus proche sur votre iPhone !
Application gratuite disponible sur App Store

# Vos pharmacies du canton de Zurich

**D'autres informations :**
www.avkz.ch
www.apo-zuerich.ch
www.notfall-apotheken-zh.ch